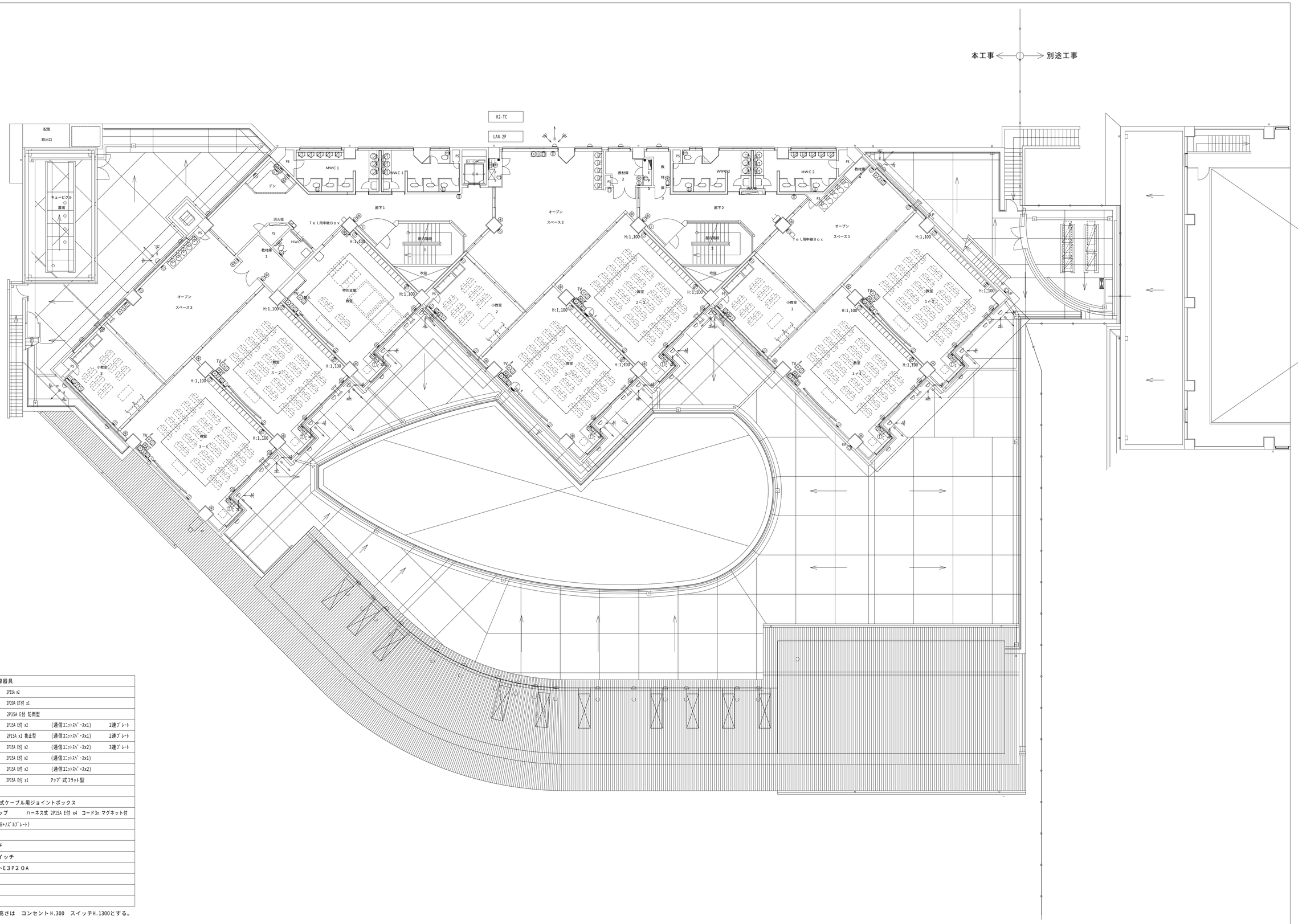

凡　例			
記　号	配線器具		
	埋込コンセント　2P15A x2		
ET3H	埋込コンセント　2P20A ET付 x1		
DP	埋込コンセント　2P15A E付 防雨型		
通	埋込コンセント　2P15A E付 x2	(通信ユニットスペース x1)	2連プレート
LK	埋込コンセント　2P15A x1 抜止型	(通信ユニットスペース x1)	2連プレート
通	埋込コンセント　2P15A E付 x2	(通信ユニットスペース x2)	3連プレート
通	フロアコンセント　2P15A E付 x2	(通信ユニットスペース x1)	
通	フロアコンセント　2P15A E付 x2	(通信ユニットスペース x2)	
	フロアコンセント　2P15A E付 x1	アップ式フラット型	
	フロアプレート		
	二重床内ハーネス式ケーブル用ジョイントボックス		
	ＯＡ用テーブルタップ　ハーネス式 2P15A E付 x4　コード3m マグネット付		
	自動水栓用電源（OB+メスカプレート）		
	ブラケット		
	埋込片切スイッチ		
	埋込リモコンスイッチ		
	引掛型コンセントＥ３Ｐ２０Ａ		
S	手元開閉器		
	電灯盤		
	動力盤		

特記なき配線器具高さは　コンセントH.300　スイッチH.1300とする。

訂正	受　領	受　領	受　領	受　領	受　領	受　領	確認、作図	確認、作図	確認、作図
	小浜市	山下・カワベ設計ＪＶ	建築監理	電気監理	機械監理	建築ＪＶ	電気１ＪＶ	電気２ＪＶ	給排水ＪＶ

工事名称	小浜小学校校舎新築工事	図面番号	
図面名称	２階壁面総合図	縮　尺	
		作　図	