1 装柱材料リスト ------

構内コンクリート柱 番号	01	02	03	04	05
径 間 [M]					
引 留 柱					
引 留 柱					
素 通 柱					
支 線					
支 柱					
CP 19-350Kg- M					
CP 19-500Kg- M					
CP 19-350Kg- M					
CP 19-500Kg- M					
コンクリート根かせ 1500L					
コンクリート根はじき 1500L					
根かせ バンド 中					
軽腕金 1500AB					
軽腕金 1800AB					
アームタイ (丸形)					
アームバンド 単 (中)					
アームバンド 抱 (中)					
アームタイバンド 単 (中)					
アームタイバンド 抱 (中)					
Zストラップ ×2					
ボルト 16φ×120L					
ボルト 16φ×450L					
アイボルト 16φ×100L					
丸シンブル					
クレビスシンブル					
巻付グリップ シンブル用					
支線バンド					
支柱金物					
吊線金物					
高圧引留碍子					
高圧ピン碍子					
ＩＢＴバンド W=40mm					
ＳＵＳバンド W=30mm					
ビニールシースメッセンジャワイヤ 3					
ビニールシースメッセンジャワイヤ 5					
支線バンド					
支線ロッド 16φ×2500L					
クレビスシンブル					
支線ブロック 5ton					
コンクリート底板 600φ					
玉碍子 (中)					
巻付グリップ シンブル用					
巻付グリップ 玉碍子用					
丸シンブル					
支線ガード					
足場ボルト					
柱上気中負荷開閉器					
避雷器 8.4KV-2500A					
ＰＣＳ 6.9KV-100A (Fナシ)					
外 灯					
接地工事 Ｅ１					
接地工事 Ｅ１ (LA)					
接地工事 Ｅ３					
高圧絶縁電線 6KV OE					
ケーブル端末処理材 6KV CV-T					
電柱番号札					
ケーブルハンガ					
ディップ [M]					

2 装柱図 1/ 50

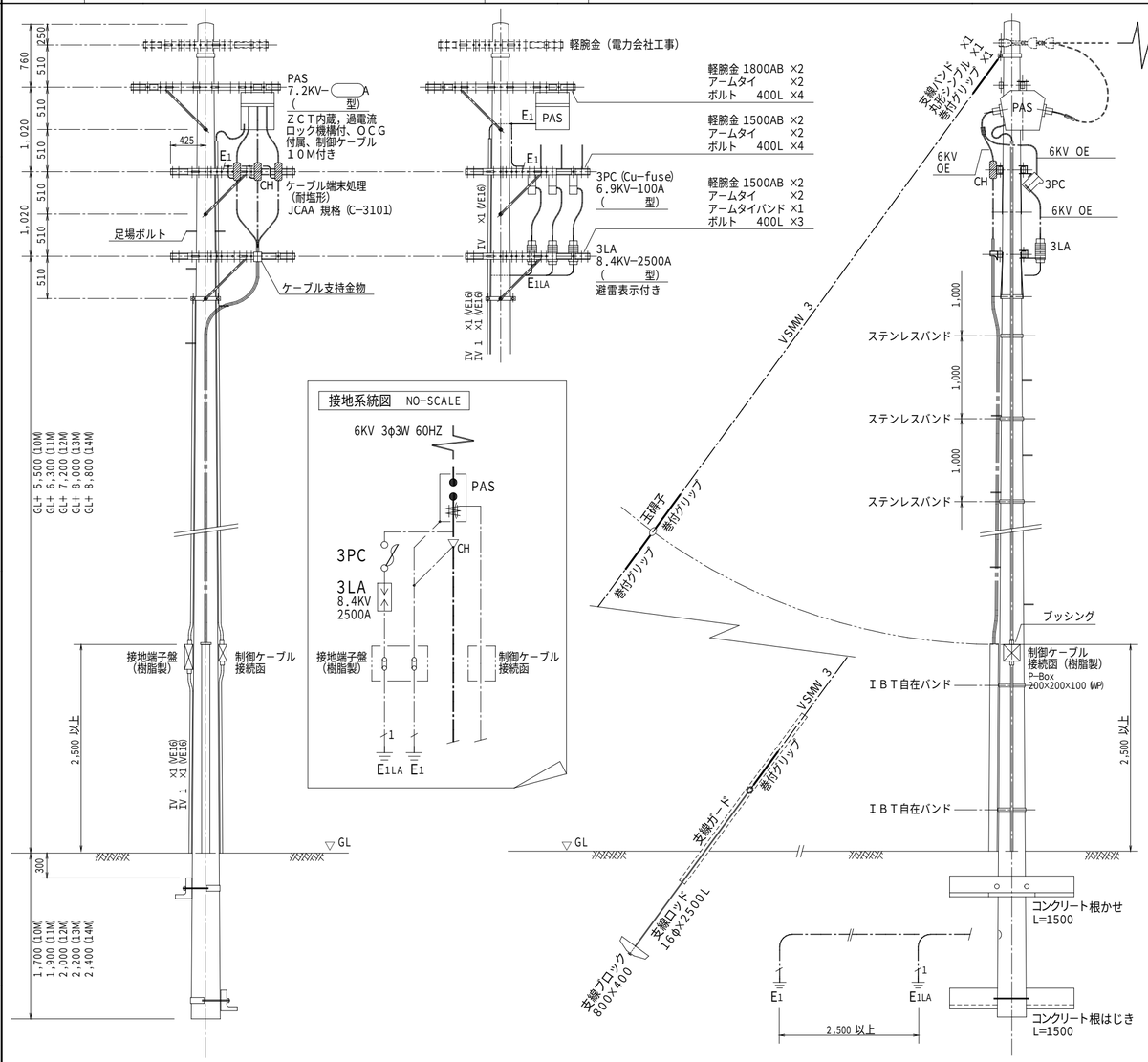

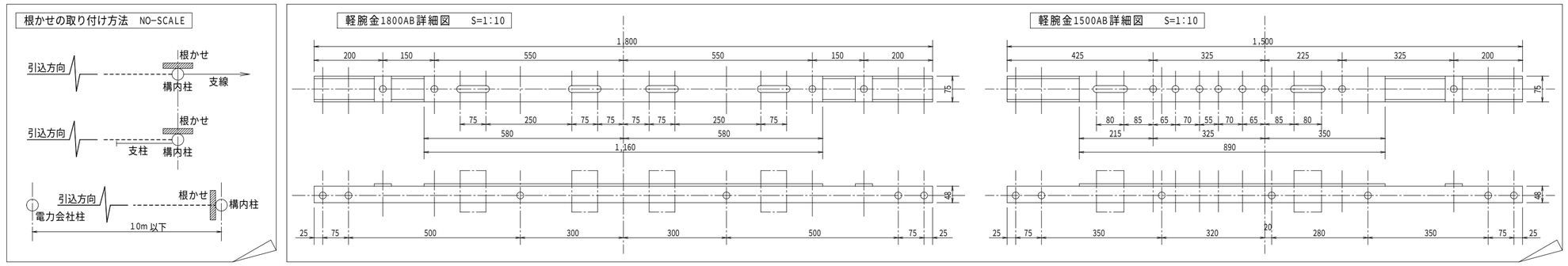

特記事項

1. 根かせの取り付けは、地盤が軟弱な場合および段掘りをした場合に行なう。また根はじきは、根かせと、同一材料とし、抱き根かせを取り付けても、地際の地盤強度が、不足する場合に、取り付ける。
2. 足場ボルトは、地上２．６ｍ以上より、高圧用腕金の下方約１．２ｍまで、交互に取り付け、最上部には、２本を取り付ける。
3. 高圧引込ケーブルは、地上高さ２．５ｍまでを、鋼製電線管で保護する。
4. 引込開閉器（ＰＡＳ）の付属制御ケーブルおよび接地電線（Ｅ１ＬＡ，Ｅ１）は、地上より、高圧機器の下端まで、電線管で保護する。
5. 使用コンクリート柱は、支線または支柱を設ける場合、原則として、19cm-350Kg-10mを使用する。

平成 8 年度
神戸市学校 電気設備 標準設計図

図面リスト	縮 尺	課 長	係 長	担 当
電気設備工事 仕様書－6 構内引込柱 施工要領図	1/50 1/30 1/10			

神戸市住宅局営繕部 設備課

平成 年 月 日作製

図面番号	仕様書 / 6
分類記号	—
フォンダー分冊	コマNo. / 要求No.

5㎝図版 A－2